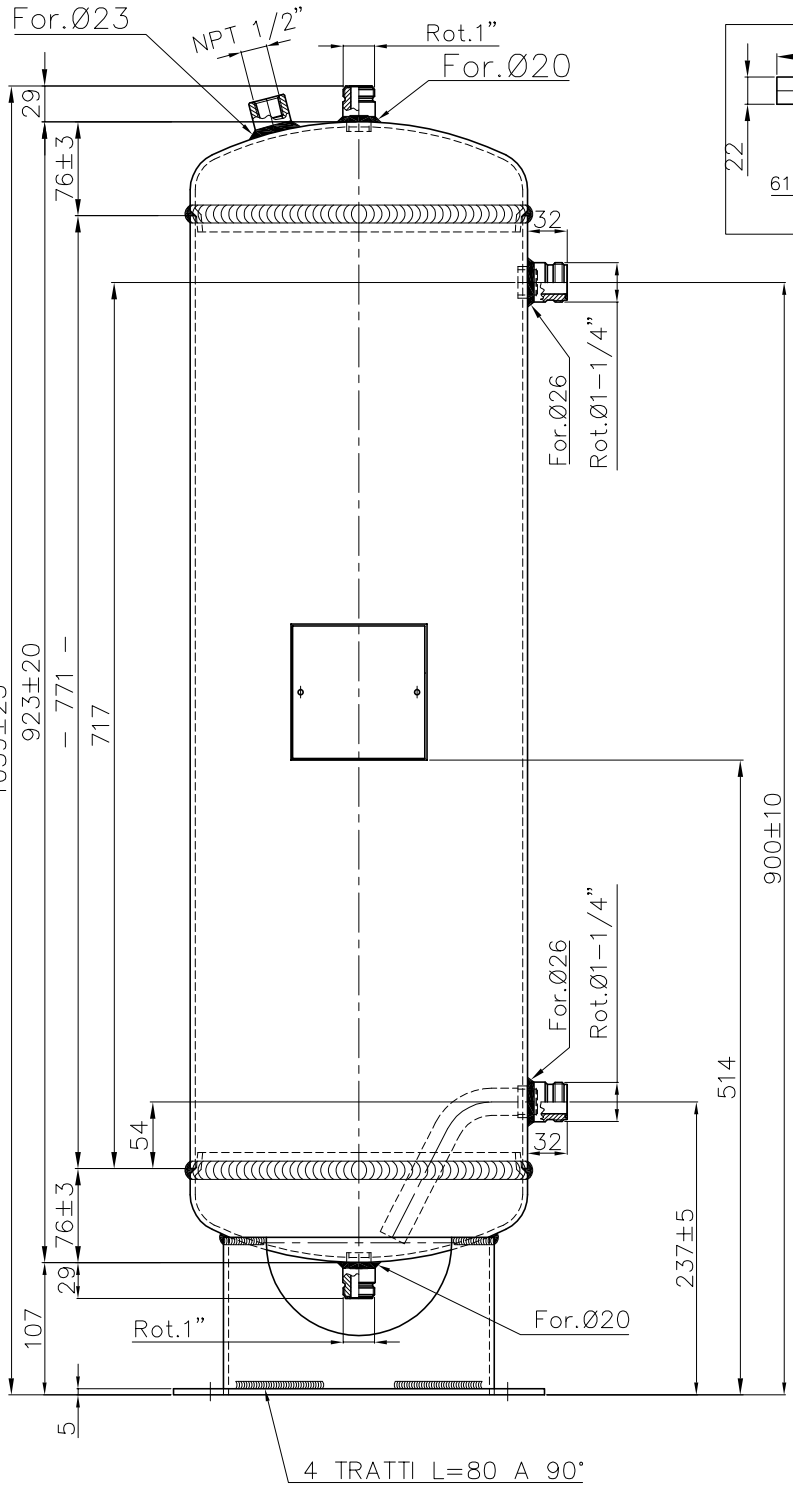

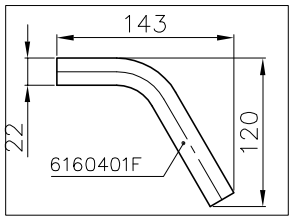

ESEGUIRE SECONDO
PROGETTO 404.0301.B

—TIPO VERNICE LIQUIDA: RAL 5008

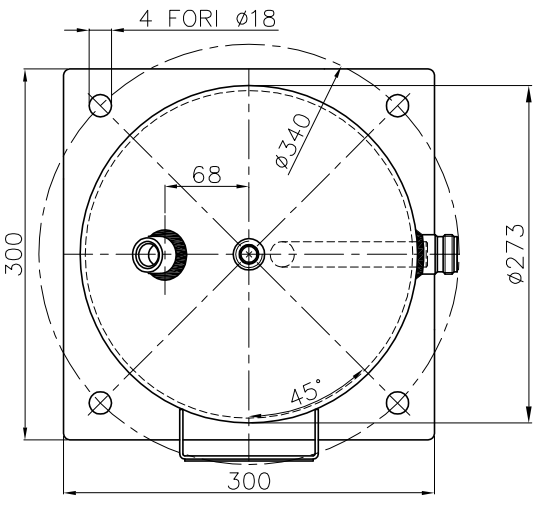

A TERMINI DELLE VIGENTI LEGGI SUI DIRITTI D'AUTORE,IL PRESENTE DISEGNO NON POTRA', ESSERE COPIATO,RIPRODOTTO O CONSEGNATO A TERZI ED A DITTE CONCORRENTI.

DICHIARAZIONE DI CONFORMITA' CODICE: 404.0411.A

SOSTITUISCE		MATERIALE	PED-97/23/CE
SOSTITUITO			
	Disegnato	Controllato	Approvato
Data	18/07/2012	18/07/2012	18/07/2012
Firma	VENTURINI	CAUTARELLI	MONOLI G.

QUOTE SENZA INDICAZIONE DI TOLLERANZA SECONDO PROCEDURA INTERNA PR05

SCALA 1:1

SVILUPPO

PROIEZIONE

TIPO RICEVITORE DI REFRIGERANTE A NORME PED - (CE)

MODELLO FSR45+SV+2R1(R7/R7)

CODICE 170.0196.A

FOGLIO 1/1

RIGO MEC S.p.A.
COSTRUZIONE COMPONENTI REFRIGERAZIONE CONDIZIONAMENTO
S.PIETRO DI LEGNAGO (VR)

MODIFICHE		
DATA	FIRMA	IM

VERNICIATURA colore ____
RAL 5008 POLV. ☐ LIQ. ☒

TOLLERANZE PER FORATURE ATTACCHI ±0.2

RIGO MEC s.r.l. LEGNAGO VERONA-ITALY I - 37048 CE 0036

Tipo: Type: Type:	FSR45+SV+2R1(R7/R7)		
Fabbricazione- Manufacture- Fabrication- Nr.			
Anno di Fabbricazione Manufacture year Anneé de fabrication			
Volume Volume Volume V: L	45		
Temperatura Temperature Température TS-°C	min:	-50	-10
	max:	+120	+120
Pressione massima consentita Max.Permissible pressure Max.Pression admissible PS-bar:		31	42
Pressione di collaudo Test pressure Pression d'essai PT-bar:		60.06	Escluso Escluded Exclu
Gruppo Fluidi/Fluids Group/Groupe fluides		2 /	/
Categoria/Category/Catégorie		III /	

PARTICOLARE STAFFA DI FISSAGGIO

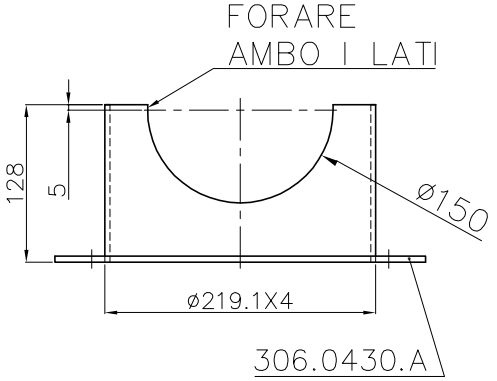

ATTACCHI SALDATI MAG 135
MARCHIO CE 0036 CAT.III